

MODULARIO
7. - Cat. S. T. - 311



MINISTERO DELLE FINANZE
DIREZIONE GENERALE DEL CATASTO E DEI SERVIZI TECNICI ERARIALI

Lire
20

NUOVO CATASTO EDILIZIO URBANO

(R. DECRETO-LEGGI 15 APRILE 1960, N. 655)

Planimetria dell'immobile situato nel Comune di PIETRA Ligure Via Luigi Ghisardi Civ. N. 12/B INT. 10
Ditta dott. Ing. Giorgia ROBOTTO
Allegata alla dichiarazione presentata all'Ufficio Tecnico Erariale di SAVONA

PIANO QUINTO

App. nat. 19
prop. Ditta sepracitata

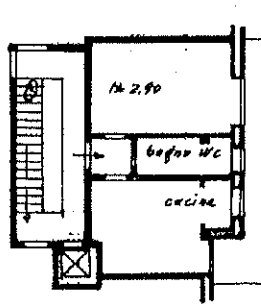

App. mt. 47
prop. Ditta sepracitata

Dibacco prop. ditta sepracitata

ORIENTAMENTO



SCALA DI I. 200

SPAZIO RISERVATO PER LE ANNOTAZIONI D'UFFICIO

DATA
PROT. N° 0579116



Compilata dal dott. Ing. Giorgia Robotto
(Titolo, nome e cognome del tecnico)

Iscritto all'Albo degli Ingegneri
della Provincia di Alessandria d. n. 253

DATA 27.9.1966

Firma: [Signature]

