

**Ing. Pierluigi Valle**

Via N. Chiazzari 41  
Pietra Ligure  
Tel. 019627697  
e-mail pierluigi@tiscali.it

Comune di **PIETRA LIGURE**

Provincia di **Provincia di Savona**

Oggetto  
**LAVORI DI MANUTENZIONE ORDINARIA, STRAORDINARIA E  
DI ALLARGAMENTO DI VIA NAZARIO SAURO  
SECONDO LOTTO  
TRATTO COMPRESO TRA IL CIVICO N. 157 ED IL CONFINE DEL  
TERRITORIO COMUNALE**

**PROGETTO DI FATTIBILITA'**

**COMMITTENTE:**  
**Comune di Pietra Ligure**  
Piazza martiri della Libertà  
17027 Pietra Ligure (SV)  
Tel. 019/629311  
e-mail lavori.publici@comunepietrafigure.it

**TECNICO:**  
**ing. Pierluigi Valle**  
via Chiazzari n. 41  
17027 - Pietra Ligure (SV)  
Tel. 019/627697 Fax 019 6294469  
e-mail pierluigivalle@tiscali.it

Tavola **CARTOGRAFIA VARIANTE AL P.R.G.**  
**7b** **SECONDO LOTTO  
COMUNE DI PIETRA LIGURE**

scala  
**1/1000**

Data 06/08/2021 Revisione Aggiornamento 1 Protocollo

Il presente progetto è protetto a termini di legge.

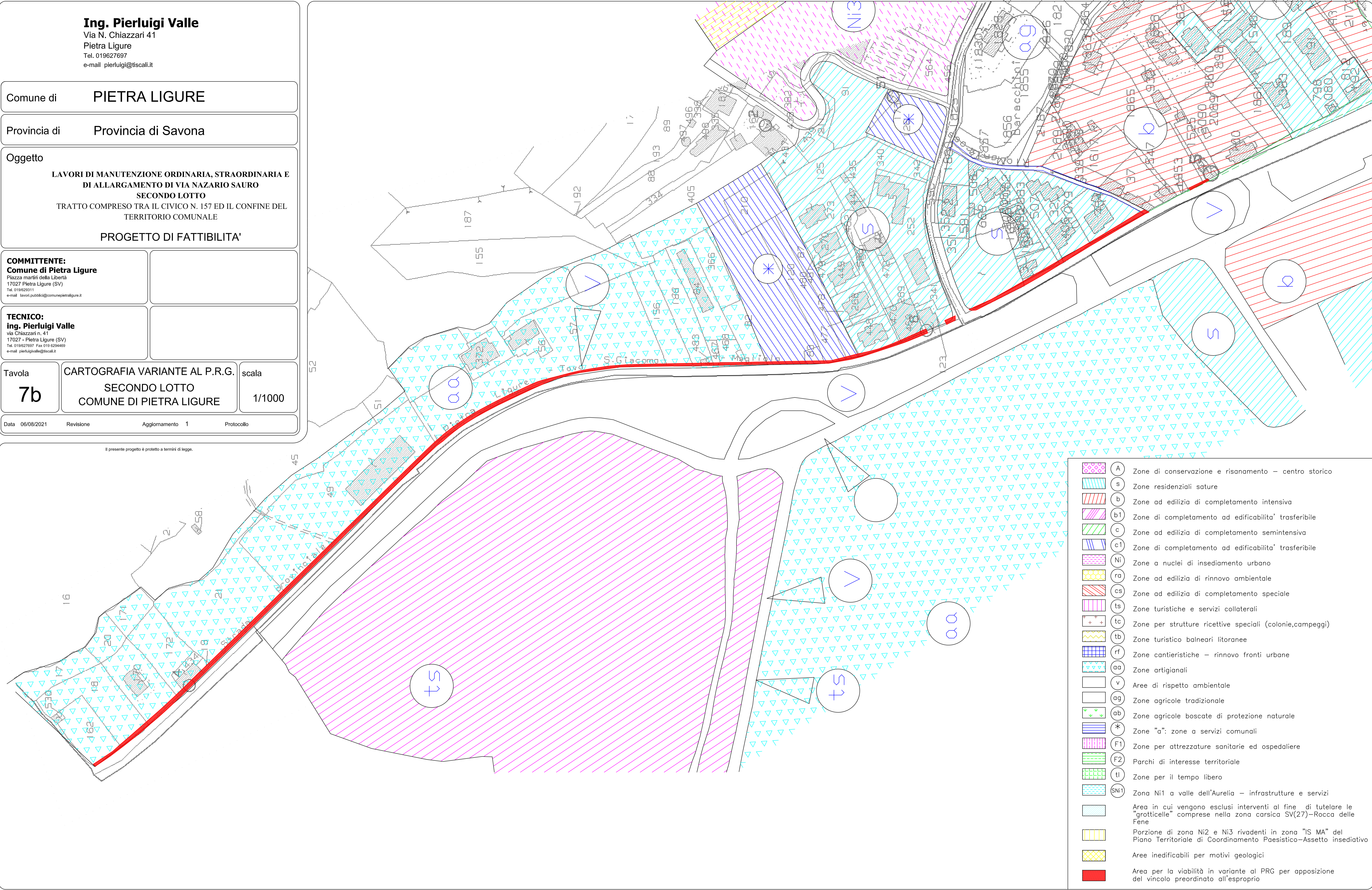

- (A) Zone di conservazione e risanamento – centro storico
- (s) Zone residenziali sature
- (b) Zone ad edilizia di completamento intensiva
- (b1) Zone di completamento ad edificabilità trasferibile
- (c) Zone ad edilizia di completamento semintensiva
- (c1) Zone di completamento ad edificabilità trasferibile
- (Ni) Zone a nuclei di insediamento urbano
- (ra) Zone ad edilizia di rinnovo ambientale
- (cs) Zone ad edilizia di completamento speciale
- (ts) Zone turistiche e servizi collaterali
- (tc) Zone per strutture ricettive speciali (colonie, campeggi)
- (tb) Zone turistico balneari litoranee
- (rf) Zone cantieristiche – rinnovo fronti urbane
- (aa) Zone artigianali
- (v) Aree di rispetto ambientale
- (ag) Zone agricole tradizionali
- (ab) Zone agricole boscate di protezione naturale
- (\*) Zone "a": zone a servizi comunali
- (F1) Zone per attrezzature sanitarie ed ospedaliere
- (F2) Parchi di interesse territoriale
- (tl) Zone per il tempo libero
- (SNi) Zona Ni1 a valle dell'Aurelia – infrastrutture e servizi
- Area in cui vengono esclusi interventi al fine di tutelare le "grotticelle" comprese nella zona carsica SV(27)-Rocca delle Fene
- Porzione di zona Ni2 e Ni3 rivadenti in zona "IS MA" del Piano Territoriale di Coordinamento Paesistico-Assetto insediativo
- Aree inedificabili per motivi geologici
- Area per la viabilità in variante al PRG per apposizione del vincolo preordinato all'esproprio